

Om Eikholt og NKDB

Thomas Øverby og Ragnhild Bjørgum, 5. januar

Kombinert syns- og hørselsnedsettelse

- HLF: «Rundt 14,5 % av Norges befolkning har en hørselshemming som påvirker hverdagen, som sosial isolasjon og frafall fra utdanning og arbeidsliv».
- Blindeforbundet: «Til sammen antas det at mer enn 320 000 personer levde med en synshemming i Norge i 2018».
- Forekomsten av synsvansker og hørselsvansker øker med stigende alder. Av den grunn øker også sannsynligheten for at syns- og hørselsnedsettelsene forekommer sammen.

- Døvblindhet:

Døvblindhet er en kombinert syns- og hørselshemming av så alvorlig grad at de nedsatte sansene vanskelig kan kompensere for hverandre. Det gjør døvblindhet til en egen funksjonshemming.

- Vår målgruppe er personer med døvblindhet som følge av sjeldne medfødte eller tidlig ervervede sykdommer, syndromer og tilstander.
- 2021: 361 personer identifisert med døvblindhet i Norge, 112 under utredning.

Eikholt nasjonalt ressurscenter for døvblinde

- Eikholt ble åpnet 1980 – ideell stiftelse
- Samarbeid med Hjelpemiddelsentralen i Buskerud – fokus på hjelpemidler og tolk/ledsagertjenester til døvblinde fra 1990
- Sosialdepartementet gav Eikholt nasjonalt ansvar for NAV tilpasningskurs fra og med 1992
- To nasjonale oppdrag

Nasjonalt kompetansetjeneste for døvblinde (NKDB)

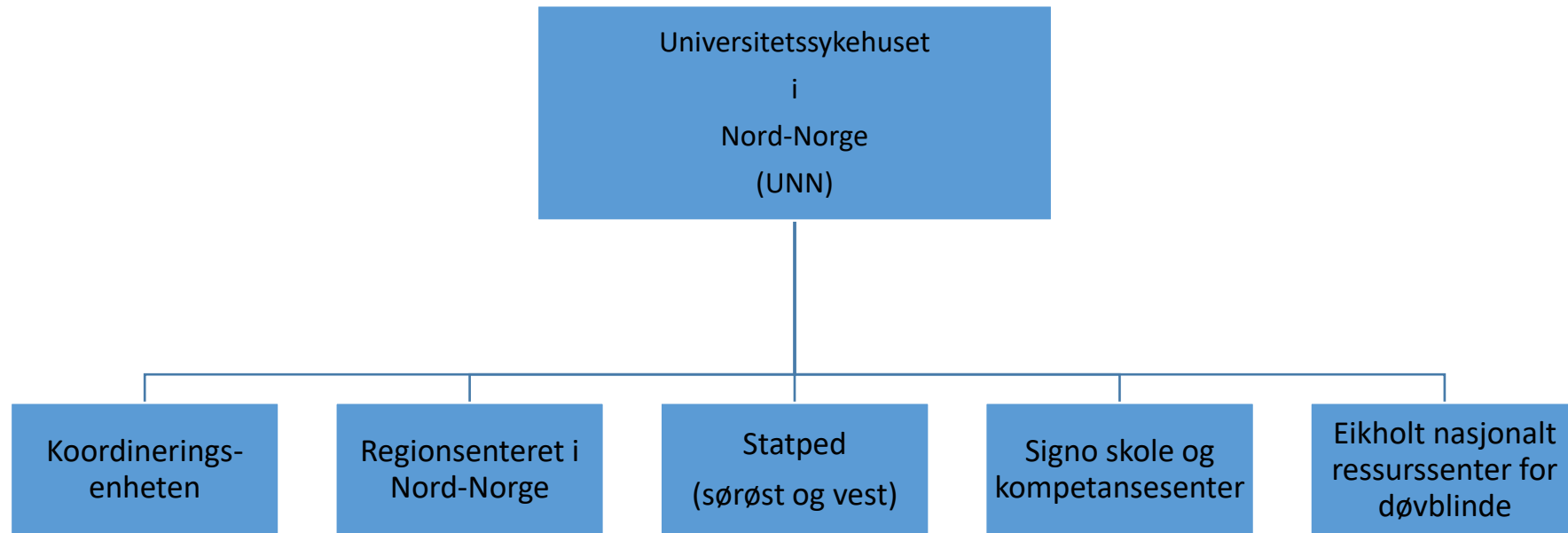

NKDB – oppgaver

- *Bygge opp og formidle kompetanse*
- Forskning
- Undervisning
- Veiledning osv til helsetjenesten, andre tjenesteytere og brukere
- Sikre likeverdig tilgang til nasjonale kompetansetjenester
- Bidra til implementering av nasjonale retningslinjer og kunnskapsbasert praksis

Regionale sentre i NKDB

- UNN, Regionsenteret for døvblinde
 - Troms og Finnmark, Nordland og Svalbard
- Signo skole- og kompetansesenter
 - Agder, Vestfold, Telemark og deler av Viken
- Statped – Faglig enhet for kombinerte syns- og hørselstap og døvblindhet, Bergen
 - Møre og Romsdal, Vestland og Rogaland
- Statped – Faglig enhet for kombinerte syns- og hørselstap og døvblindhet, Oslo
 - Trøndelag, Innlandet, Oslo og deler av Viken

Landsdekkende sentre i NKDB

- Eikholt nasjonalt ressurscenter for døvblinde
 - Tilbyr bl.a. kombinert syns- og hørselsutredning og habilitering/ rehabilitering



- Statped, faglig enhet for kombinerte syns- og hørselstap og døvblindhet
 - Tilbyr bl.a. tverrfaglige synsfunksjonsutredninger

Forskning og fagutvikling - Eikholt

- Eikholt-testen – nyutviklet test av taleforståelse som audio-visuelt fenomen
- RP-prosjekt - kartlegge tiltak for optimalisering av synsfunksjonen for personer med RP
- Charles Bonnet syndrom – synshallusinasjoner ved døvblindhet
- Grenseløs idretts glede - tilrettelegging som publikum ved kultur- og idrettsarrangementer

Undervisning - Eikholt

- Tolkeutdanning
- Sykepleierutdanning
- Audiopedagogutdanning
- Audiografutdanning
- Master i synspedagogikk og synsrehabilitering
- Optikerutdanning
- Diverse kurs, fagdager osv

Eikholt har nasjonalt ansvar for NAV tilpasningskurs for *døvblinde*

- Hjemmel: lov om folketrygd
- Lavterskel-tilbud: ingen henvisning
- Henvendelse: direkte eller via www.eikholt.no

Eikholt og NAV tilpasningskurs for døvblinde

- Skal gi verktøy og kunnskap som kan hjelpe både i jobb og på fritiden
- Skal hjelpe *bruker og de rundt* med konsekvensene funksjonsnedsettelsen gir
- NAV kan derfor også dekke utgifter til tilpasningskurs for familie, slektninger og andre som står deg nær

Eikholt og NAV tilpasningskurs for døvblinde

- Ingen kostnader for bruker
- Rett til å ha med seg ledsager
- Nærpersoner også en del av vår målgruppe
- Individuelle kurs og gruppekurs (se kurskatalogen vår på eikholt.no)
- Kurstilbud på Eikholt, men også utreiser
- Samarbeid med regionale og lokale tjenester

Casebeskrivelse: Arne, 52 år

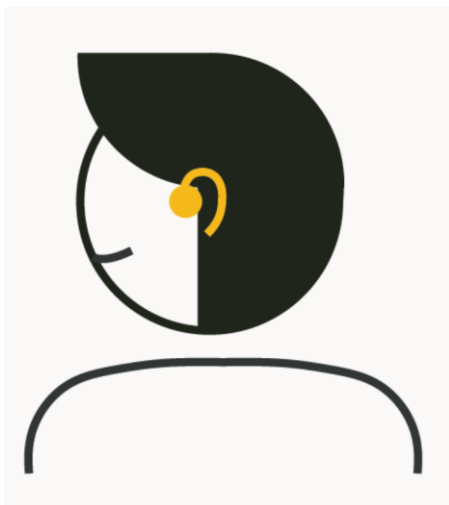

- Medfødt synsnedsettelse, visus 0,2
- Nå påvist hørselstap

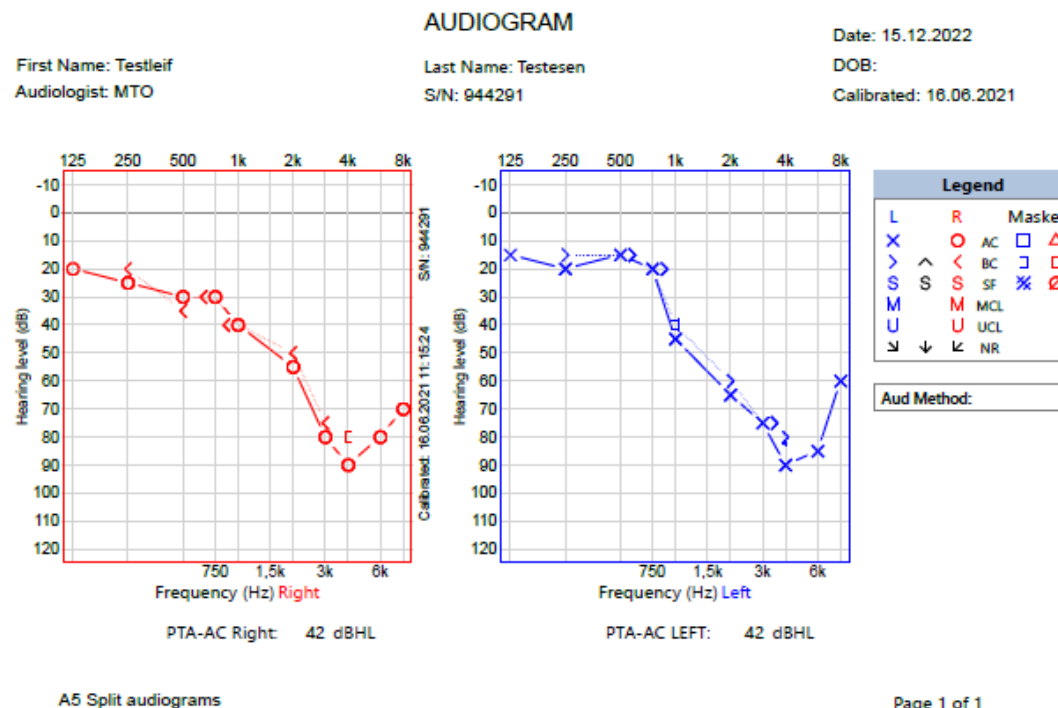



AV-klinikken



Brukertjenester

Målgruppe for våre tilbud er primært brukere, deres pårørende og tjenesteapparatet.
[Les mer...](#)



Fag

Eikholt har kompetanse på flere fagfelt. Vi har en stab som jobber tverrfaglig og ved behov blir det hentet inn nødvendig kompetanse utenfra.



Om oss

Eikholt nasjonalt ressurscenter for døvblinde har siden 1980 tilbudt ulike tjenester og tilbud til personer med ervervet og medfødt kombinert syns-



Kontakt oss

Eikholt Helen Kellers vei 3 3031 Drammen post@eikholt.no Tlf: 32 88 90
50 Mobiltelefon: 456 14 404
[Les mer...](#)

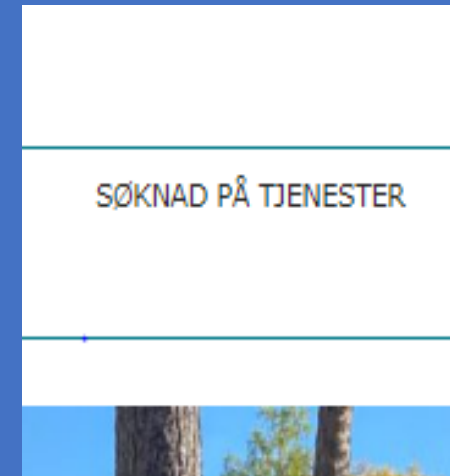



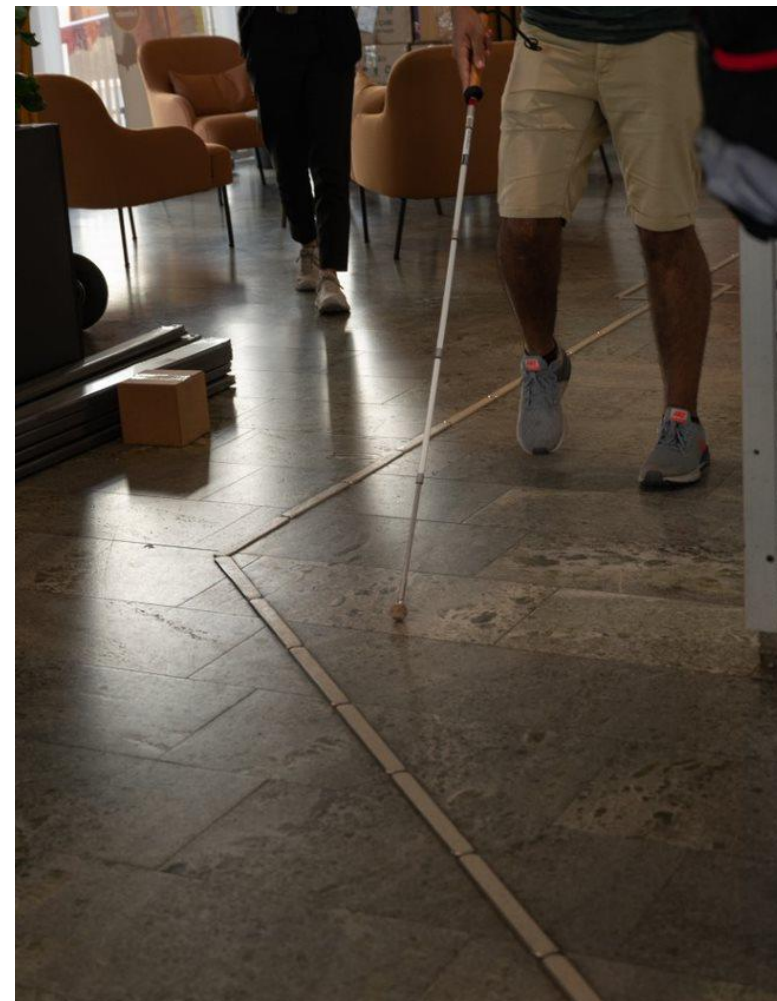
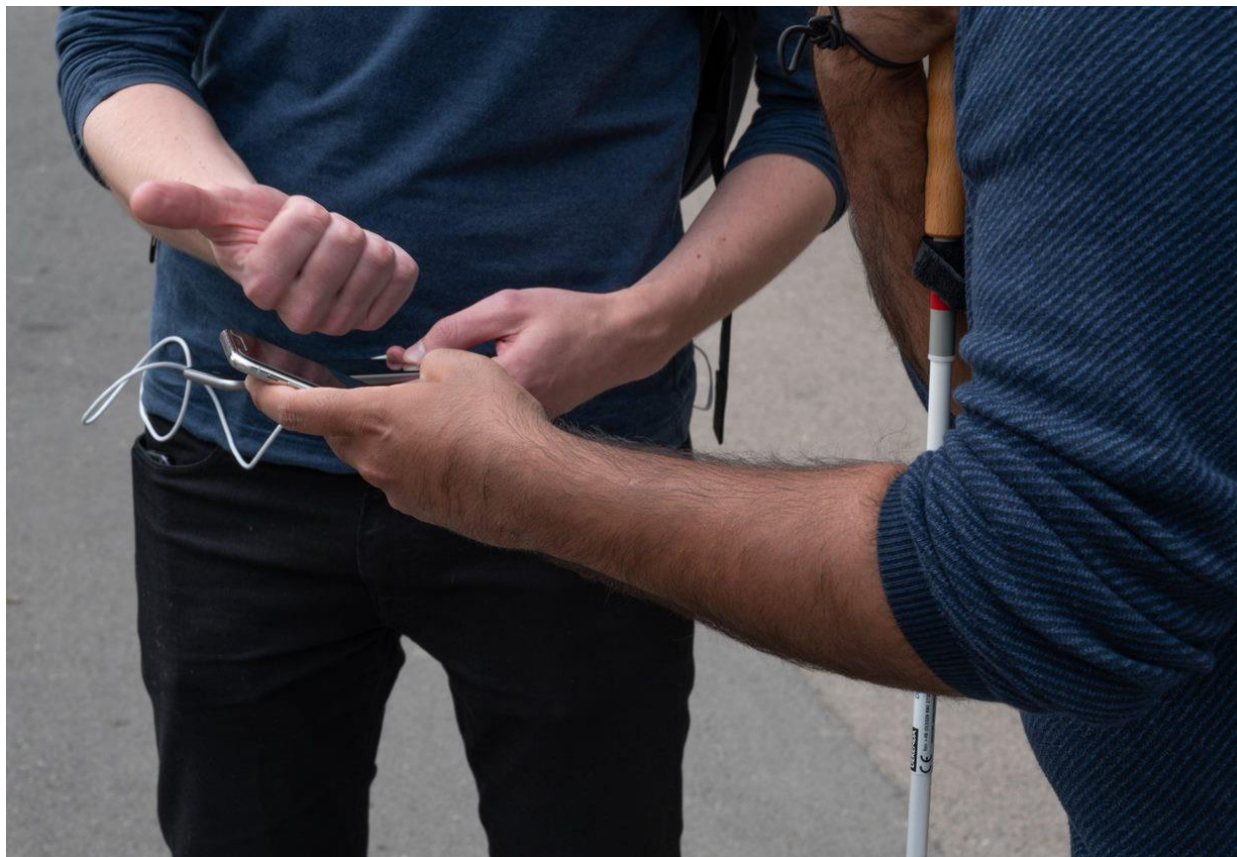

Brukere som ikke er i vår målgruppe?

- Nav tilpasningskurs for blinde/svaksynte gjennom Blindeforbundet
- NAV tilpasningskurs for døve/personer med nedsatt hørsel
- Syn og hørselskontakt i kommunen
- Hjelpemiddelsentralene
- Voksenopplæringen
- Andre ressurser lokalt (variasjon fra sted til sted)
- Nasjonal behandlingstjeneste for sansetap og psykisk helse (NBSPH)
- Brukerorganisasjoner som Blindeforbundet og HLF

Noen nyttige lenker

- eikholt.no
- NKDB's nettside (og sansetap eldre): dovblindhet.no
- Landsforbundet for kombinert syns- og hørselshemmede/døvblinde: lshdb.no
- Foreningen Norges Døvblinde: fndb.no
- blindeforbundet.no
- hlf.no
- Nasjonal behandlingstjeneste for sansetap og psykisk helse: nbsph.no
- nav.no



Pause til klokka 10.10

